

PLAN PARCELLAIRE - ZL n° 137

ADRESSE : Route de la Chênaie

RÉFÉRENCE : VDH21395_PLANS_PARCELLAIRES DATE : 12/09/2018

SOURCE : ÉCHELLE : 1/1000

PROJET DE PISTE CYCLABLE

L'ensemble des superficies sont données à titre indicatif selon le projet de piste cyclable en date du 12 Septembre 2018.

Les superficies ne seront définitives qu'après l'obtention du DMPC (Document Modificatif du Parcellaire Cadastral) validé par le service du cadastre.

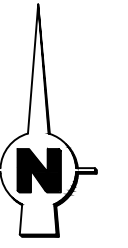

SITUATION ACTUELLE

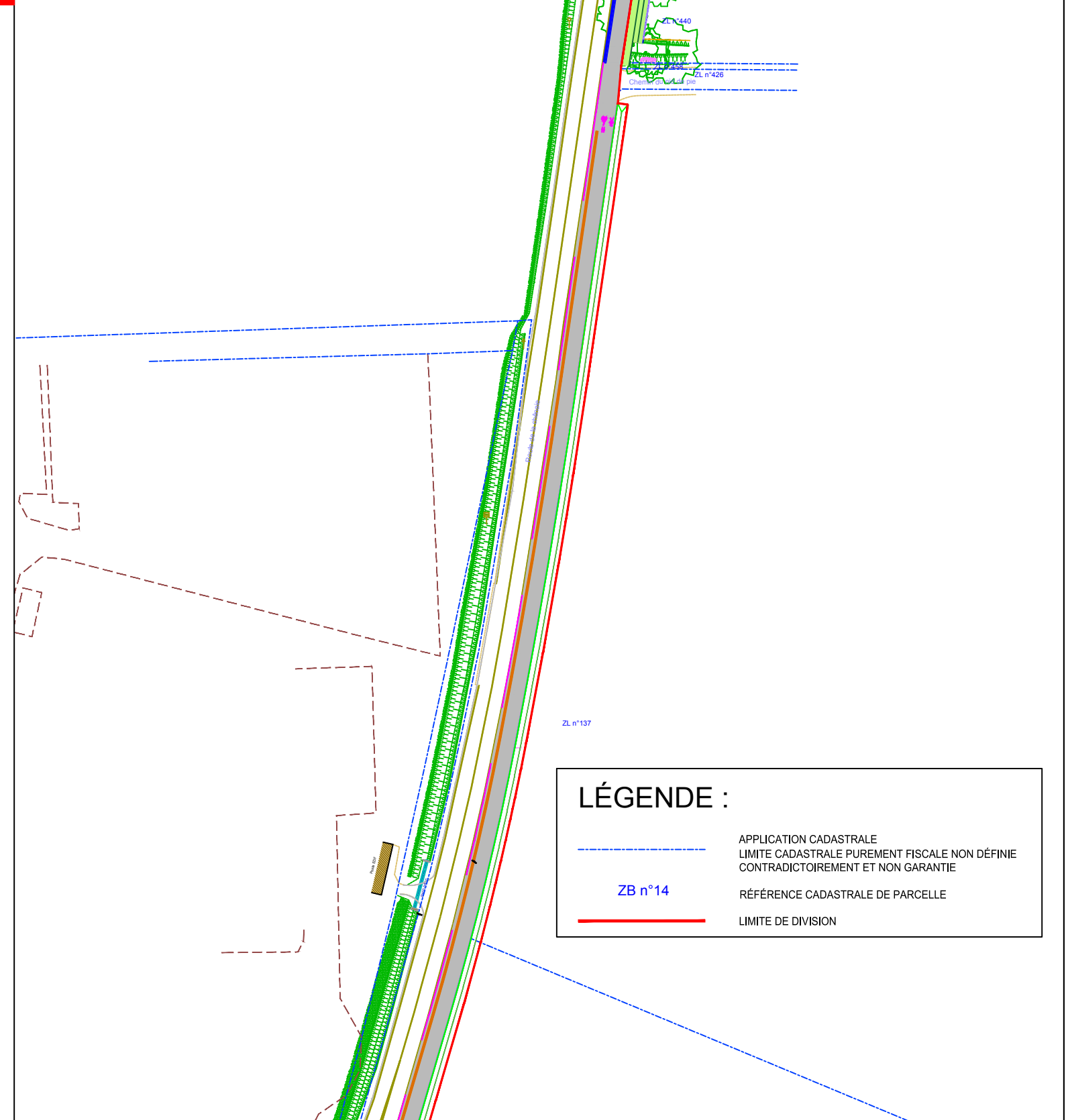
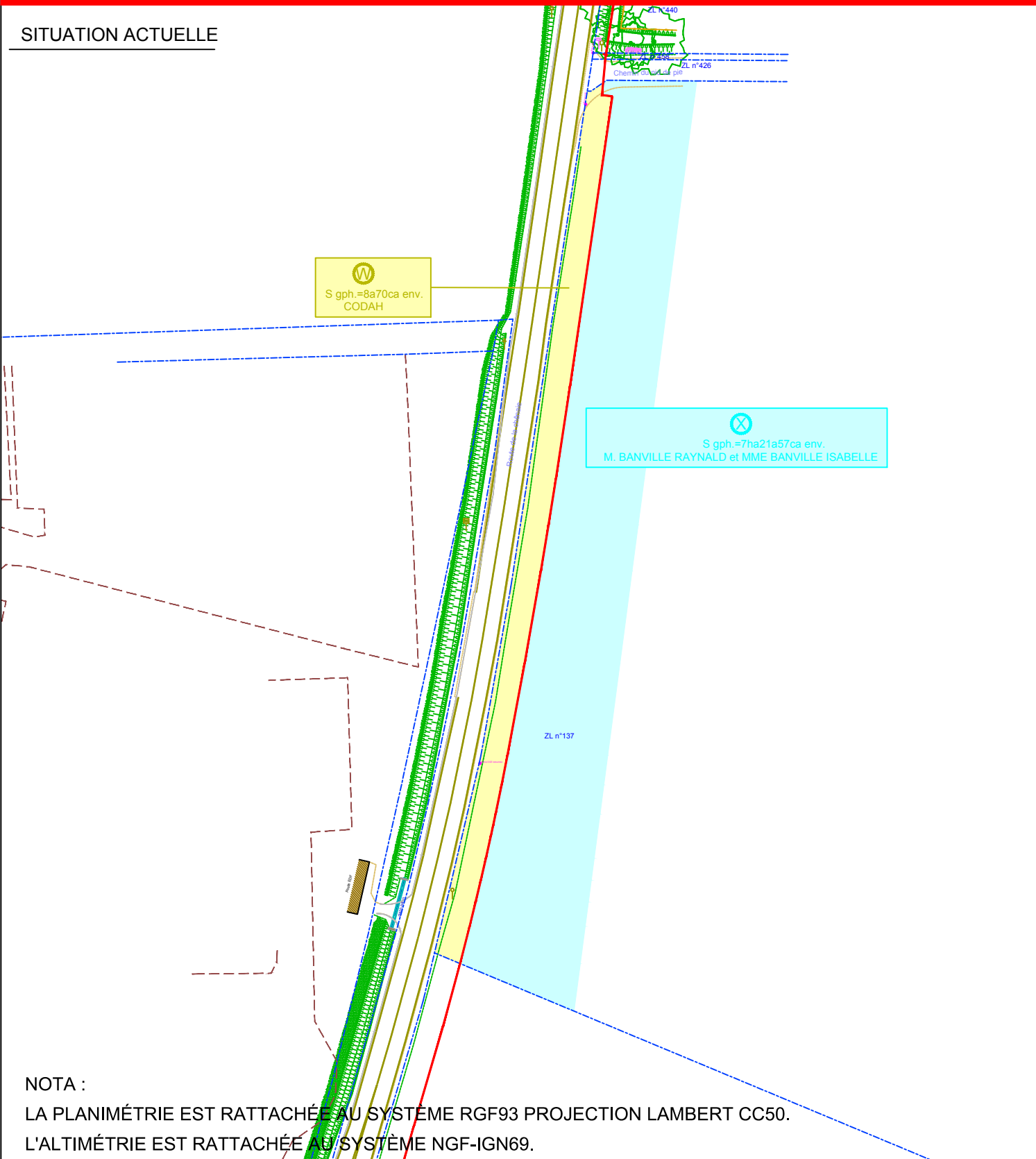

LÉGENDE :

	APPLICATION CADASTRALE
	LIMITE CADASTRALE PUREMENT FISCALE NON DÉFINIE
	CONTRADICTOIREMENT ET NON GARANTIE
	RÉFÉRENCE CADASTRALE DE PARCELLE
	LIMITE DE DIVISION

NOTA :
LA PLANIMÉTRIE EST RATTACHÉE AU SYSTÈME RGF93 PROJECTION LAMBERT CC50.
L'ALTIMÉTRIE EST RATTACHÉE AU SYSTÈME NGF-IGN69.